

# Infirmière en mission humanitaire

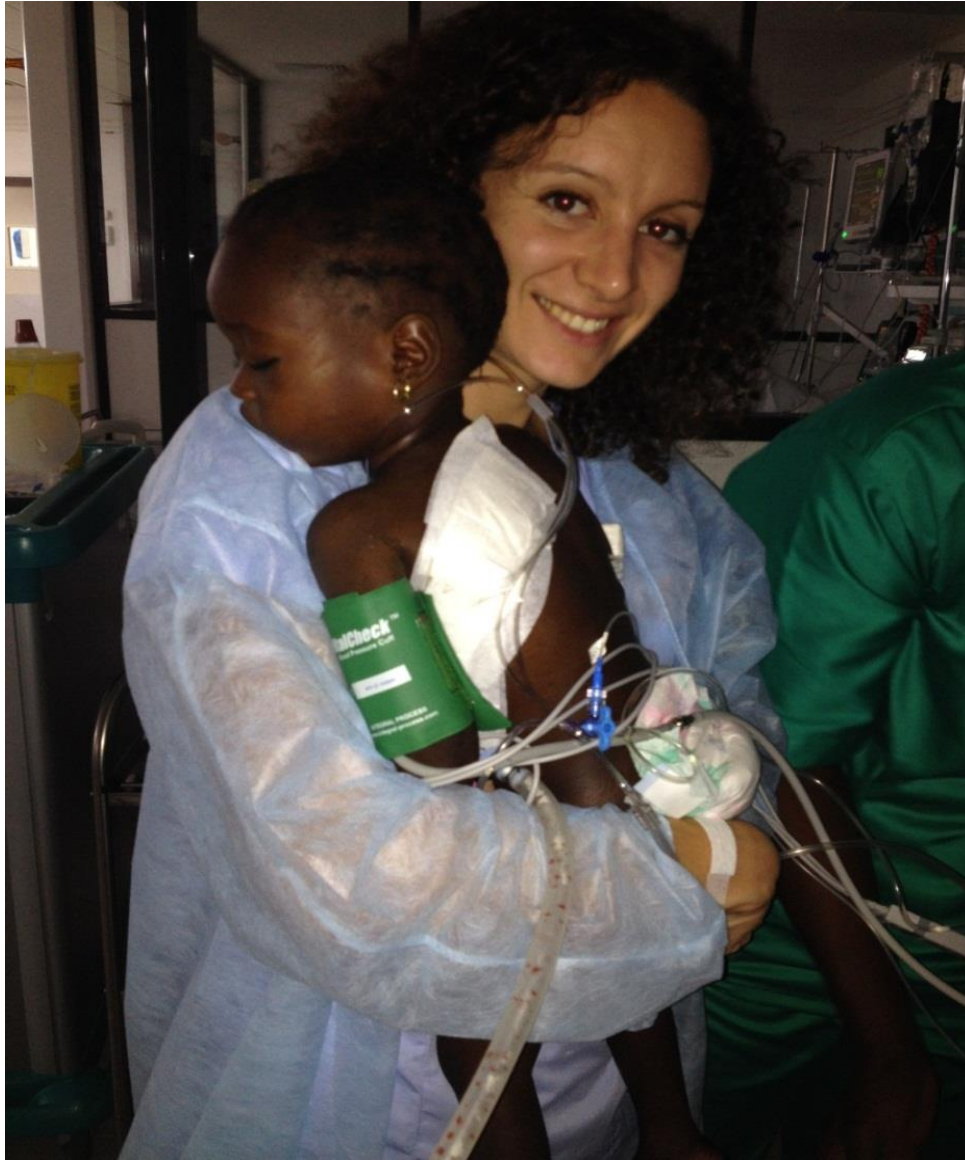

TOULOUSE 2019

**Delphine BESSON**  
infirmière  
CHU Toulouse

Tolosiade 23/11/2019

# Présentation

- Delphine BESSON , infirmière depuis 2007.
- CHU de Toulouse depuis 2008
- Actuellement infirmière en Réanimation Polyvalente adulte à l'URM et SSPI à PPR à Purpan.

# Plan

- Mon parcours professionnel
- La Chaîne de L'espoir
- Différents types de missions humanitaires
- Déroulement d'une mission de chirurgie
  - aménagement des locaux,
  - consultations,
  - chirurgie et soins post opératoires,
  - travail de formation.
- Engagement personnel et professionnel.

# Mon parcours professionnel et ma 1<sup>ère</sup> mission

- Infirmière en réanimation CCV adulte à Ranguel.
- Accueil d'enfants atteints de malformation cardiaque opérés dans le service avec la Chaîne de l'Espoir.
- 1<sup>ère</sup> mission à Kaboul en Afghanistan en 2010 avec le Dr Roux, chirurgien cardiaque adulte et pédiatrique après 2 ans et demi d'expérience en CCV.
- Expérience de 14 missions dans 6 pays différents.

# La Chaîne de l'Espoir

Association humanitaire créée en 1988 par le Pr Alain Deloche (chirurgien cardiaque) avec l'appui de Médecins du Monde et indépendante depuis 1994.



**La chaîne  
de l'espoir**

Ensemble, sauvons des enfants



# Nombreuses actions de la Chaîne de l'Espoir à travers le monde

- **Action médicale et paramédicale:**
  - Soigner des enfants en France (rôle important des familles d'accueil).
  - Construire des hôpitaux
  - Assurer les formations médicale et paramédicale dans des pays en guerre ou en difficulté.
  - But principal: Soigner des enfants dans leur pays.

## - Action socio-éducative:

- développement et construction d'écoles dans des pays défavorisés.

- Faciliter l'accès à l'éducation pour tous.



## 2 types de missions

- Ouverture d'un centre de chirurgie construit par la CDE et organisation de la 1<sup>ère</sup> chirurgie.
- Mission de formation et d'encadrement dans un hôpital construit par la CDE ou dans un établissement pour une future collaboration.



# Anticipation avant le départ

- Listing du matériel envoyé par la CDE.
- Lecture des rapports de missions précédentes afin de fixer des objectifs de formation et anticiper les besoins du personnel sur place.
- Collecte de jouets, de vêtements et de fournitures scolaires.

# Une équipe pluridisciplinaire

- Chirurgien
- Anesthésiste
- IADE
- IDE de bloc
- Perfusionniste
- IDE de réa
- Cardiopédiatre
- Agent biomédical



# Particularités d'une ouverture de centre et préparation à la 1<sup>ère</sup> chirurgie

TOLOS'IADE 2019

- inventaire du matériel et son installation
- aménagement et rangement des locaux
- Installation des réserves et de la pharmacie.
- Organisation de l'espace pour le rendre fonctionnel.



# Le bloc opératoire - avant -



Dakar

# Le bloc opératoire - après -



# La réanimation – avant -



Dakar

# La réanimation - après -





# Avant la 1<sup>ère</sup> chirurgie

- Importance de bien définir les rôles de chacun, de déterminer le circuit de l'enfant
- Identifier toutes les personnes intervenant dans la prise en charge de l'enfant:
  - laboratoire d'analyses biologiques
  - centre de transfusion sanguine
  - manipulateurs en radiologie.
  - personnel de ménage

# Déroulement d'une mission de chirurgie cardiaque

## 1- Consultations et élaboration du programme opératoire

2019



**Bamako**



**Congo Brazzaville**

## 2 - La chirurgie



**Kaboul**



**Bamako**

### 3 - Le post opératoire en réanimation



**Bamako**



**Bamako**



**Dakar**



**Bamako**



**Kaboul**



**Bamako**



**Bamako**



# **La formation: Le fil rouge des missions**

TOLOS'IAADE 2019

# Formation théorique

2019

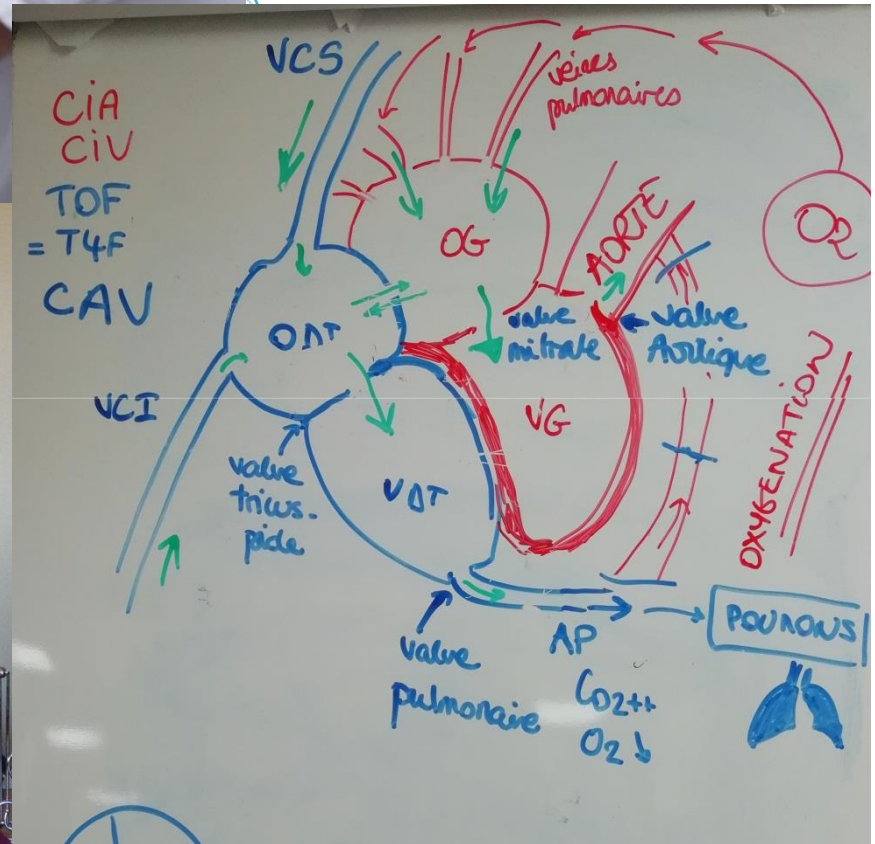



2019

TOLO



# La formation pratique lors du quotidien post op.

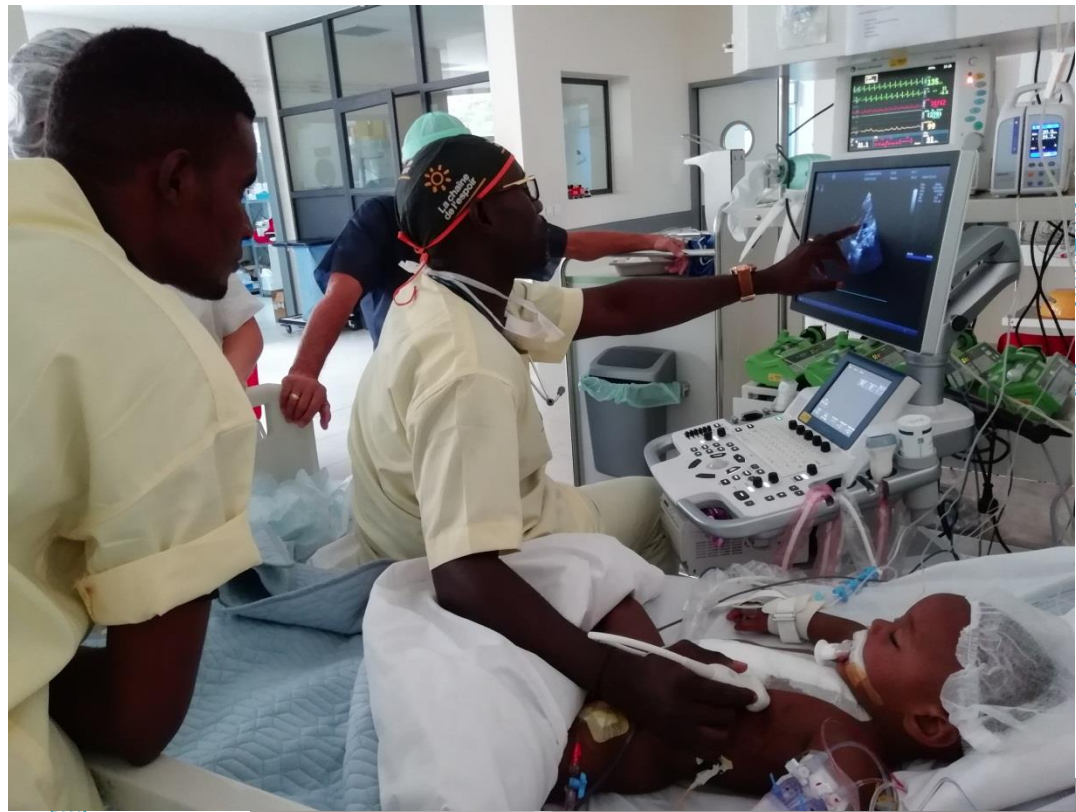

9



# Quelle prise en charge financière?

- La CDE perdure grâce à des dons personnels et des dons d'entreprises françaises.
- Elle finance les missions: matériel, chirurgies, médicaments, frais de voyage...
- Les familles des patients participent financièrement à la hauteur de leurs moyens.

# Organisation personnelle

- Engagement bénévole: La CDE prend en charge les frais de voyage: billets d'avion et logement
- Le CHU de Toulouse met à disposition des agents 10 jours d'AA/ 2 ans.

# Engagement personnel

- Savoir sortir de sa zone de confort
- Accepter de perdre ses repères
- Mobiliser ses connaissances et rester informée des bonnes pratiques de soins
- Développer ses capacités d'observation, d'organisation, d'anticipation et de pédagogie parfois même dans une langue étrangère.
- Savoir s'adapter à la culture du pays.
- Enrichissement personnel et professionnel

**Merci pour votre  
attention**





# Si vous avez des questions ...

